

Monitoraggio Fase 2 Report settimanale n.41

Dati relativi alla settimana 15-21/02/2021

Regione Liguria

Update 26.02.2021

Sintesi del Report n.41

Indicatori	Liguria
Processo sulla capacita' di monitoraggio (Ind. 1.1, 1.2, 1.3, 1.4)	OK, superiori al 95% (soglia 60%)
Processo sulla capacita' di accertamento diagnostico, indagine e di gestione dei contatti (Ind. 2.2, 2.3, 2.4, 2.5)	OK, superiori alla soglia
Di trasmissione (Ind. 3.1, 3.4, 3.5)	In lieve DIMINUZIONE
R(t)	Sintomi: 0,94 (CI: 0,88-0,99) Medio: 1,01 (CI: 0,88-1,16)
Di pressione sul sistema sanitario Tasso di occupazione dei posti letto di Terapia Intensiva Tasso di occupazione di dei posti letto di Area Medica	25% (soglia 30%) 28% (soglia 40%)

Incidenza/10.000ab. di casi positivi per provincia, per data di comunicazione

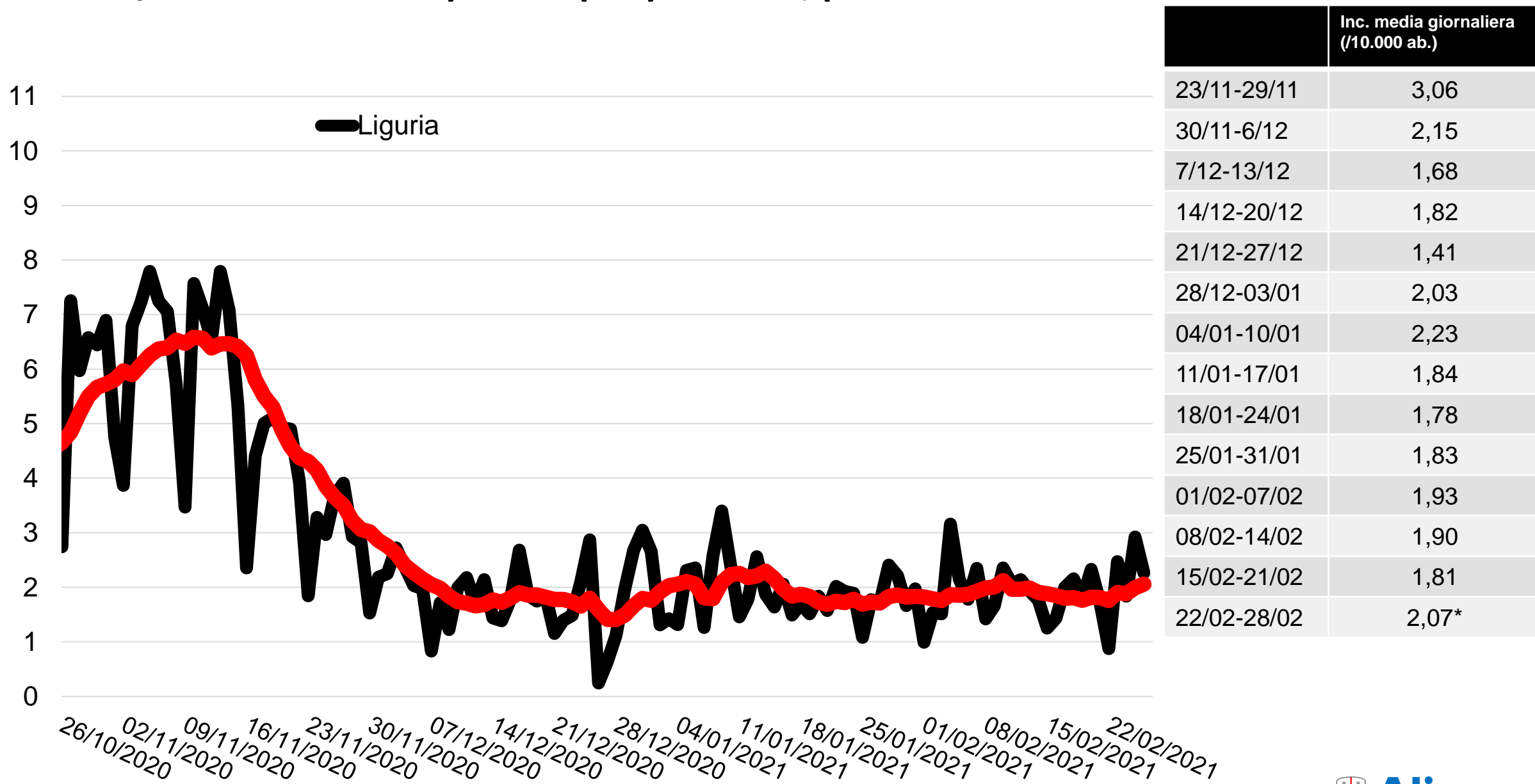

Incidenza/10.000ab. di casi positivi per provincia, per data di comunicazione

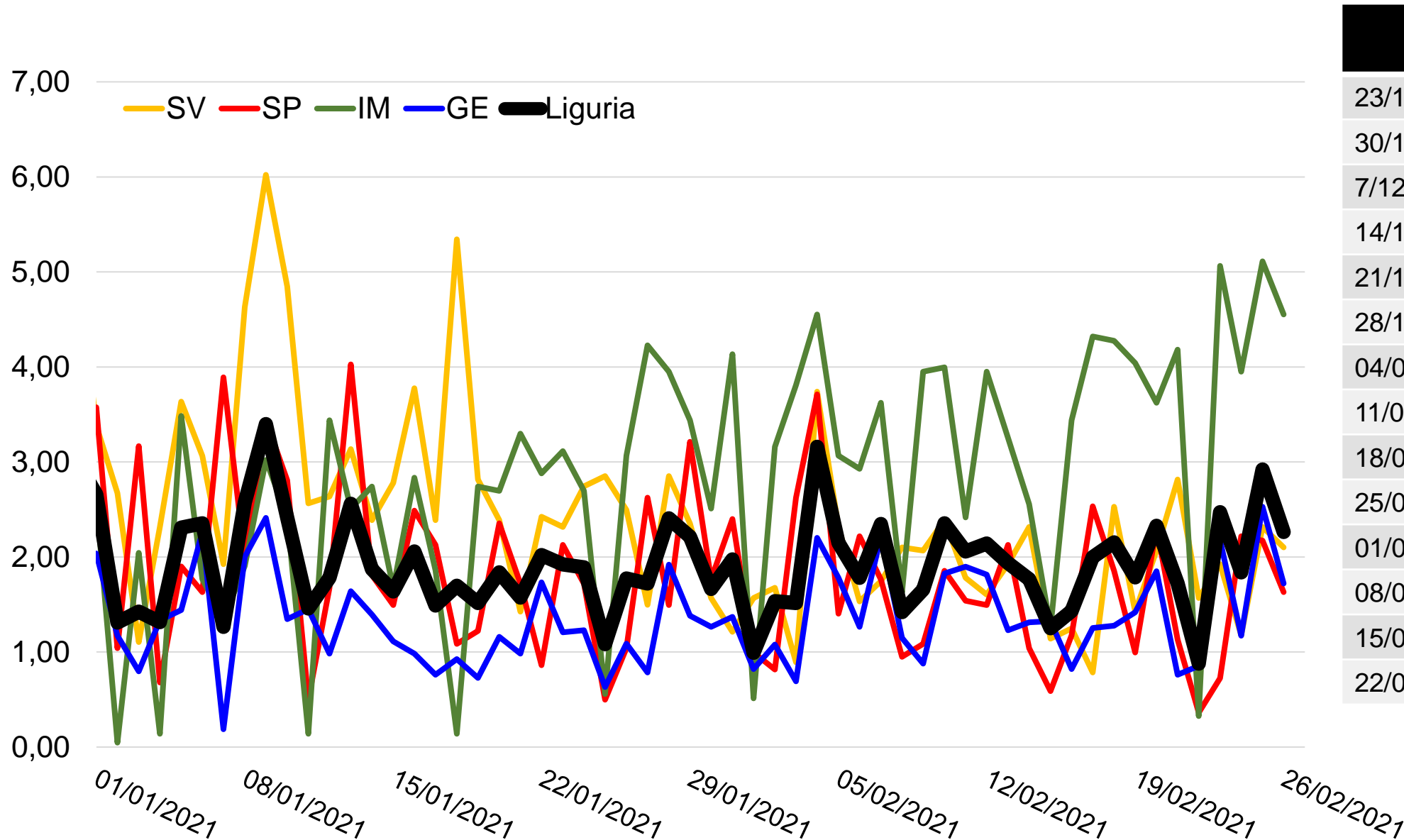

	Inc. media giornaliera (/10.000 ab.)
23/11-29/11	3,06
30/11-6/12	2,15
7/12-13/12	1,68
14/12-20/12	1,82
21/12-27/12	1,41
28/12-03/01	2,03
04/01-10/01	2,23
11/01-17/01	1,84
18/01-24/01	1,78
25/01-31/01	1,83
01/02-07/02	1,93
08/02-14/02	1,90
15/02-21/02	1,81
22/02-28/02	2,07*

Indicazioni e debito informativo da DPCM 26/4/20 e DM Sal 30/4/20

3.2 Rt calcolato sulla base della sorveglianza integrata ISS (si utilizzeranno due indicatori, basati su data inizio sintomi e data di ospedaliz.)

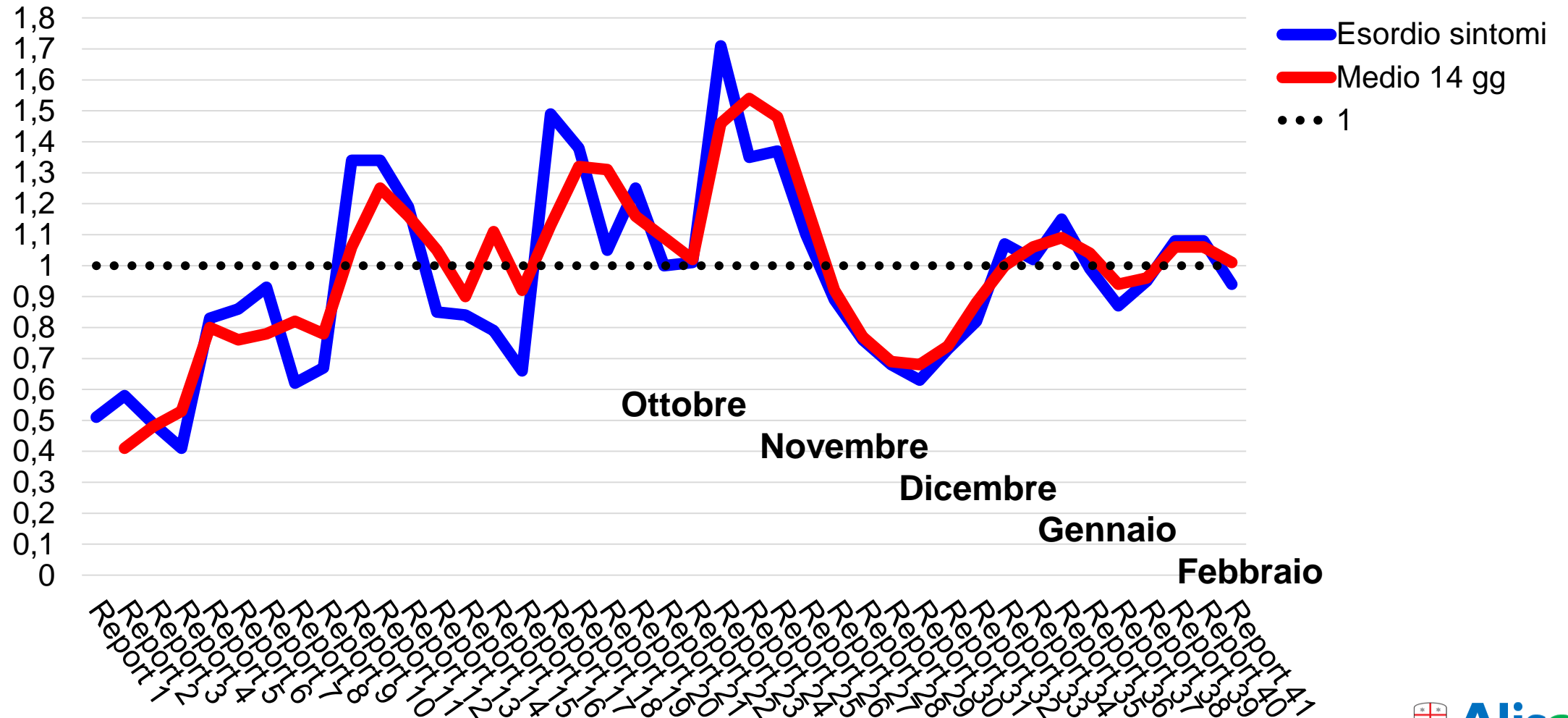

Indicazioni e debito informativo da DPCM 26/4/20 e DM Sal 30/4/20

3.2 Rt calcolato sulla base della sorveglianza integrata ISS

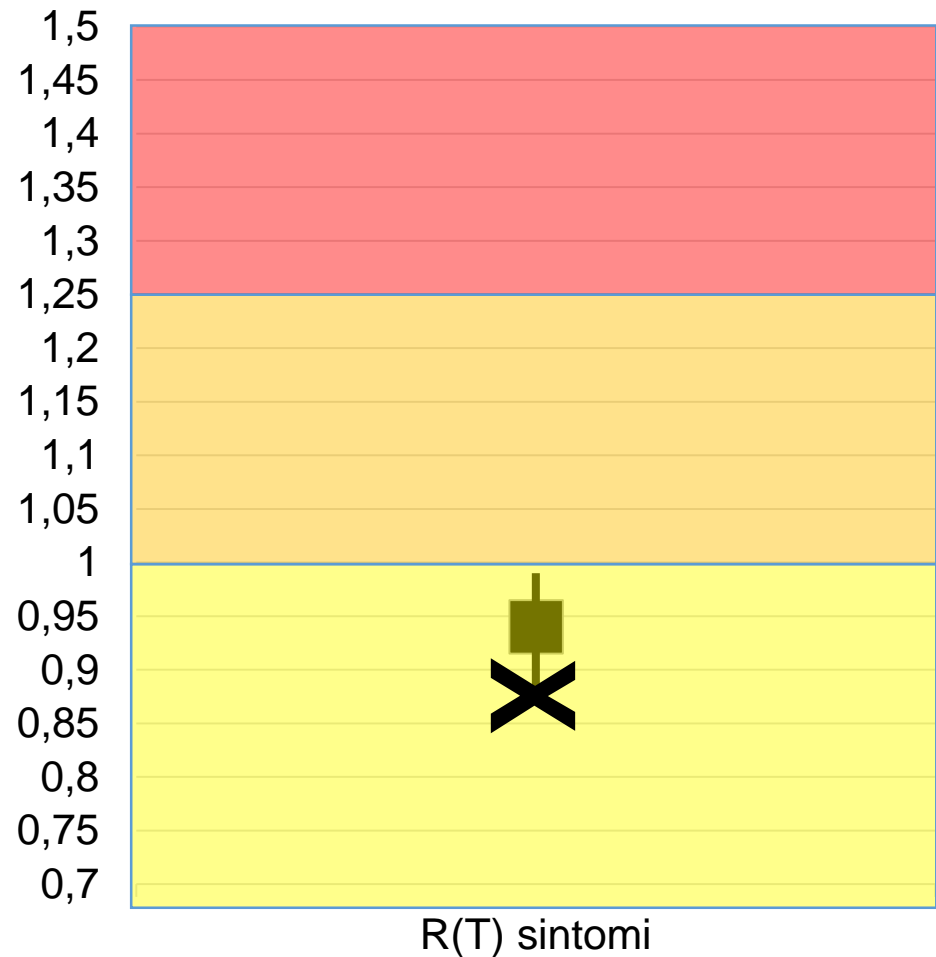

R(t) Sintomi: 0,94 (CI: 0,88-0,99)

Scenario 1

DPCM 14/1/2021 e D.L. 23/02/2021 n. 15

Classificazioni delle Regioni e provvedimenti conseguenti

Incidenza settimanale	R(t) (limite inferiore 95% IC)	Rischio complessivo	
	<1	Moderato o Basso	(Giallo) ← Report n.41
	<1,25	Basso	(Giallo) ← Report n.40
>50/100.000	<1	Alto	Art.2 (Arancione)
>50/100.000	1-1,25	Moderato o Alto	Art.2 (Arancione)
>50/100.000	>1,25	Moderato o Alto	Art.3 (Rosso)

Attenzione:

Il provvedimento di ingresso in zona Gialla prevede il mantenimento dei valori sotto-soglia per almeno 2 settimane consecutive

Valutazione complessiva del rischio [fonte: MinSal, ISS, Cabina di Regia]

Matrice di attribuzione del rischio in base agli algoritmi di valutazione di probabilità ed impatto

Probabilità \ Impatto	Molto Bassa	Bassa	Moderata	Alta
Molto Basso	Rischio Molto basso	Rischio Basso	Rischio Basso	Rischio Moderato
Basso	Rischio Basso	Rischio Basso	Rischio Moderato	Rischio Moderato
Moderato	Rischio Basso	Rischio Moderato	Rischio Moderato	Rischio Alto
Alto	Rischio Moderato	Rischio Moderato	Rischio Alto	Rischio Molto Alto



Valutazione complessiva del rischio: Basso
Scenario: 1 - R(t) 0,94

Area GIALLA

Valutazione della PROBABILITA' di diffusione

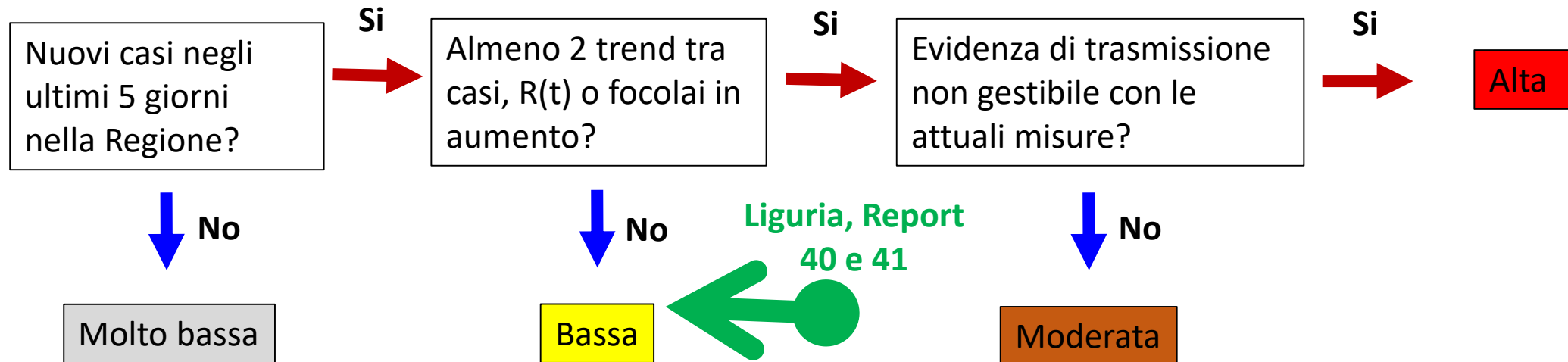

Valutazione di IMPATTO

