

Monitoraggio Fase 2

Report settimanale n.87

Settimana di riferimento: 03/01/2022 - 09/01/2022

Regione Liguria

Update 14.01.2022

Incidenza/10.000ab. di casi positivi per data di comunicazione (PCR+TAR)

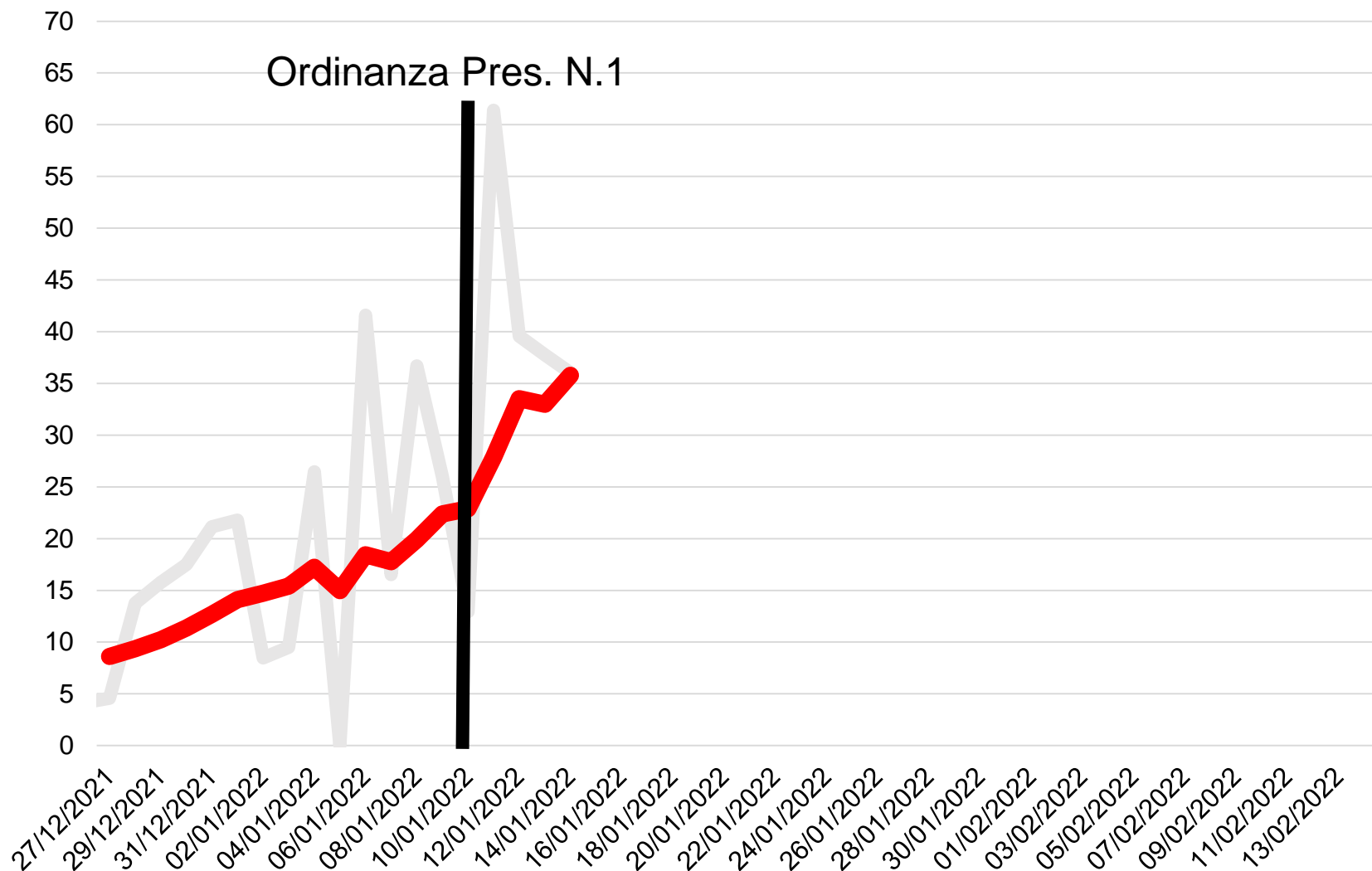

2022	Inc. media giornaliera (/10.000 ab.)
10/01-16/01	37,54*

	Inc. media giornaliera (/10.000 ab.)
Piemonte	251
Lombardia	35,5
Prov. Trento	39,7
Veneto	31,9
Emilia-Rom.	39,8
Toscana	32,7

Andamento dei ricoveri COVID-19 in Liguria (strutture ospedaliere per adulti)

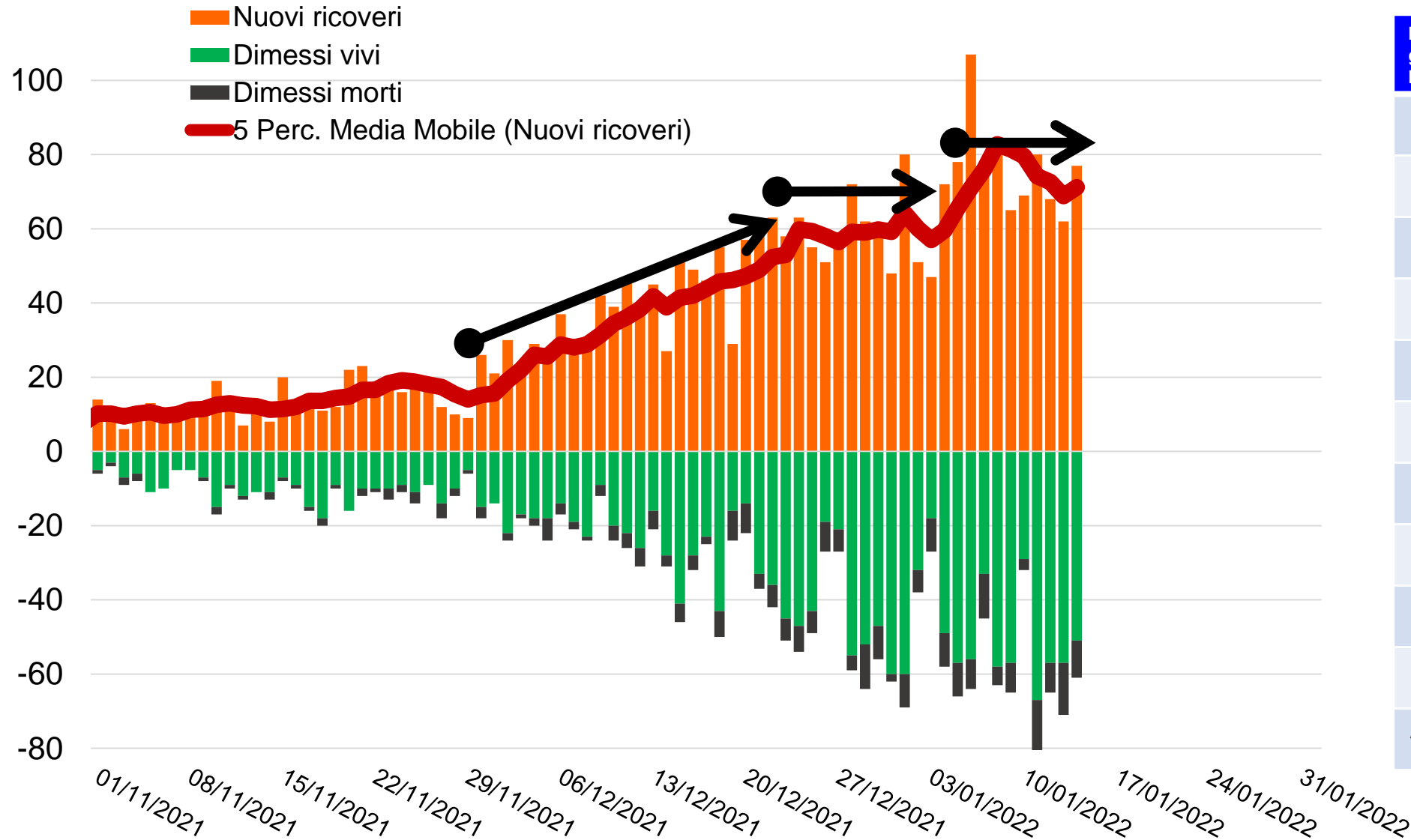

Media giornaliera Nella Sett.	Ricov	Dim. Vivi	Dim. Deced
01/11-07/11	10,3	6,7	0,9
08/11-14/11	11,6	10,0	1,0
15/11-21/11	16,7	12,0	1,1
22/11-28/11	16,0	10,4	2,1
29/11-05/12	23,3	15,6	2,1
06/12-12/12	36,4	19	3,1
13/12-19/12	43,3	27,9	4,9
20/12-26/12	57,9	33,9	6,4
27/12-02/01	61,0	46,7	6,9
03/01-09/01	75,1	46,9	8,6
10/01-16/01*	71,2	52,2	11,6

PplI occupati/Popolazione*100.000ab in Media Intensità ospedali per adulti

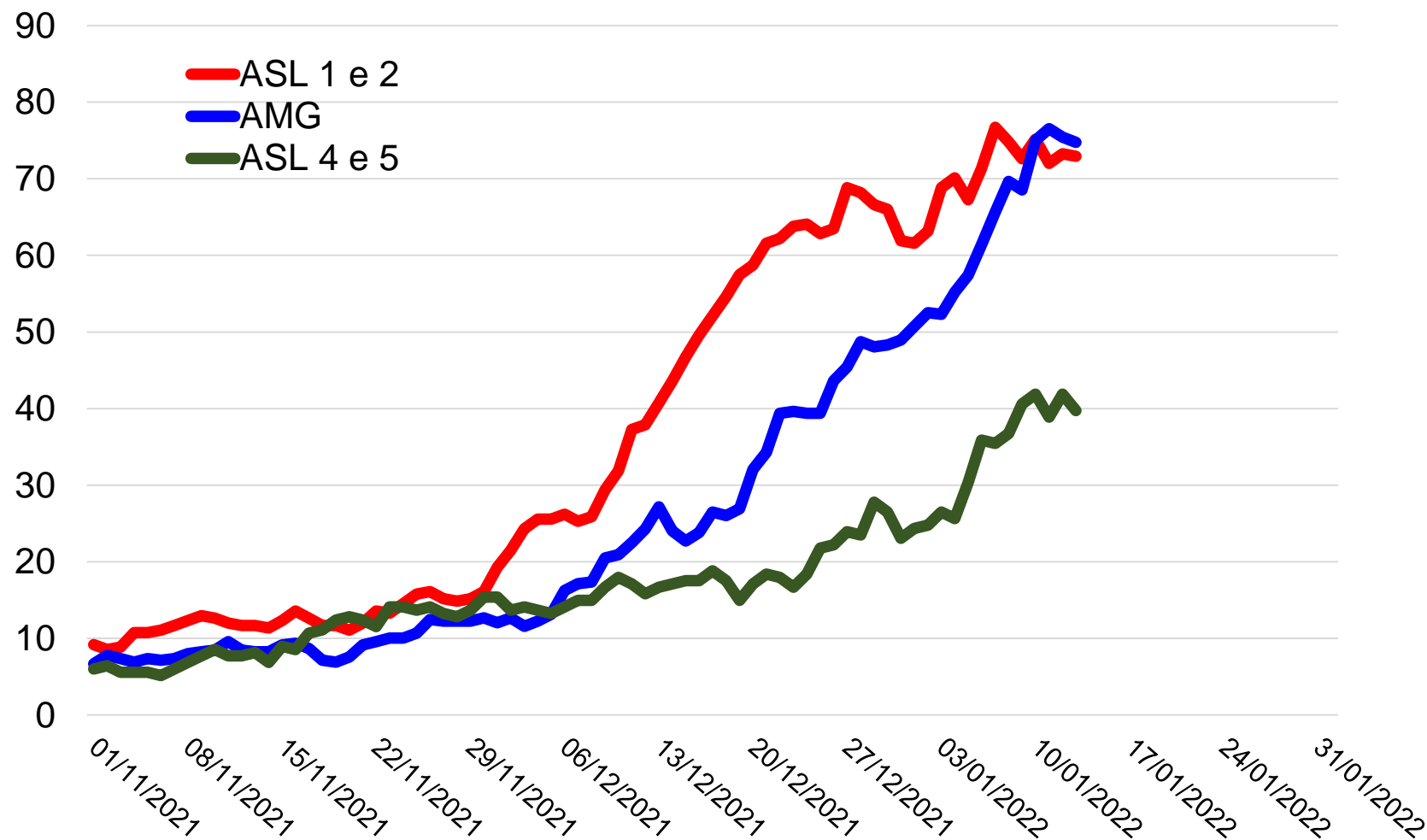

Pressione ospedaliera: indicatori report ISS e decisionali per valutazione area di rischio

	Terapia Intensiva	Media Intensità
Report ISS/Ministero ai sensi del DM Salute 30 aprile 2020	Pazienti in T.I./ PPLL attivi Report 87: 20% (dato raccolto il 11/1/2022)	Pazienti in M.I./ PPLL attivi Report 87: 38% (dato raccolto il 11/1/2022)
Sistema informativo MinSal DG-Prog analizzato dalla Cabina di Regia ai sensi del DL 23 luglio 2021	Pazienti in T.I. /PPLL attivi e attivabili 17% (dato raccolto il 13/1/2022)	Pazienti in M.I. /PPLL attivi e attivabili 37% (dato raccolto il 13/1/2022)

Proiezione della pressione Ospedaliera Regione Liguria: Ppl occupati in Media Intensità e UTI

Media Intensità

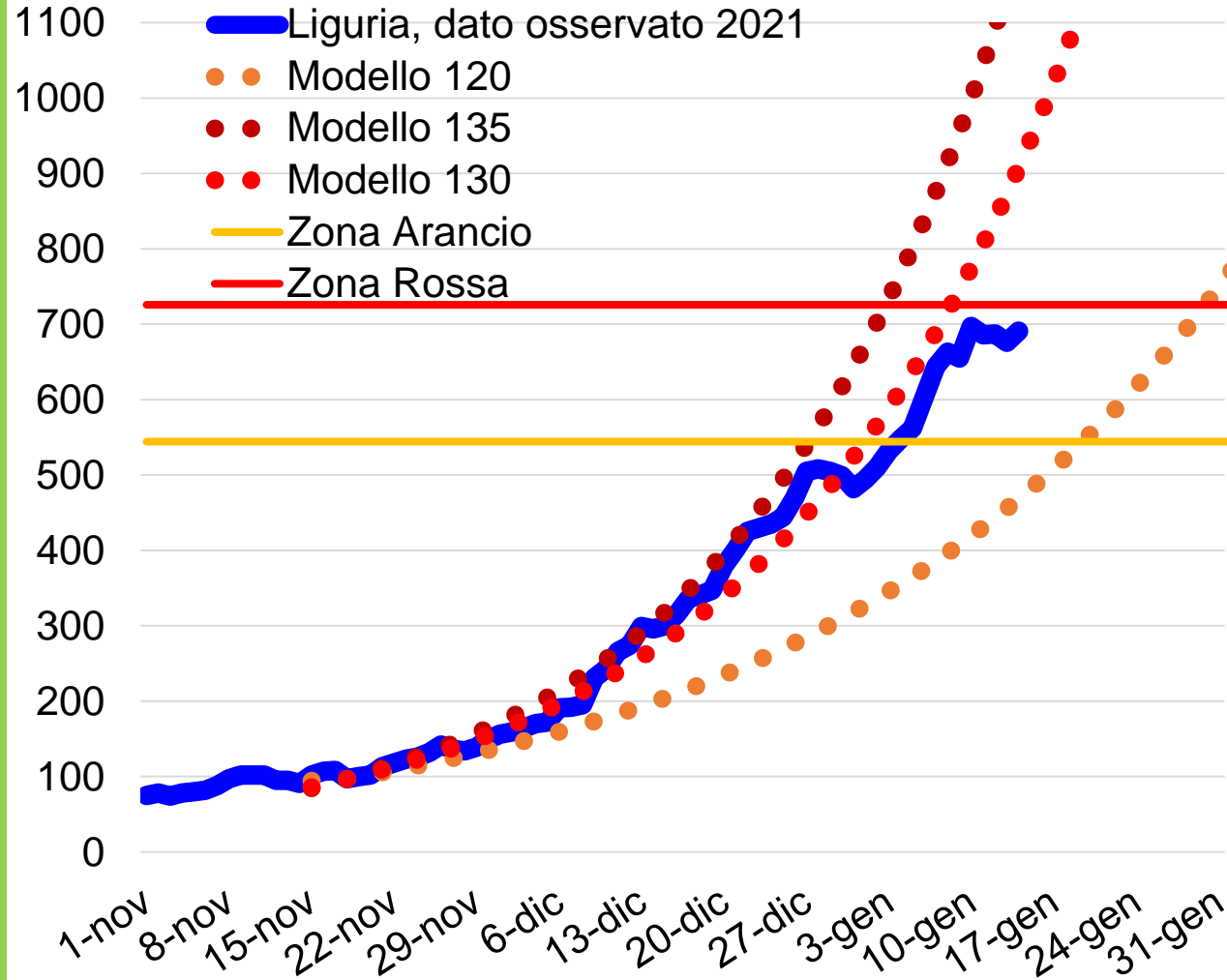

UTI

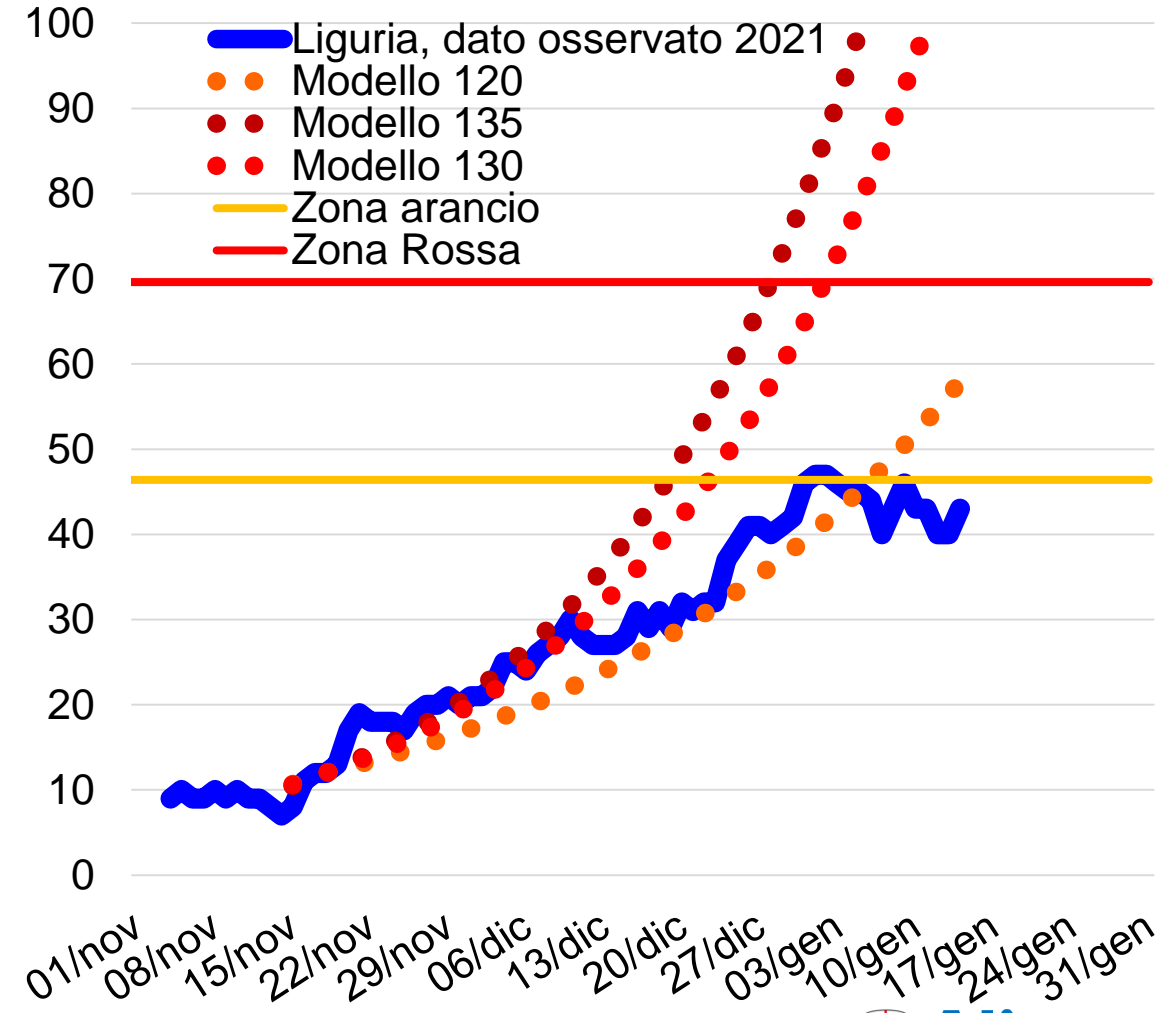

Scatter-plot occupazione Media Intensità e UTI

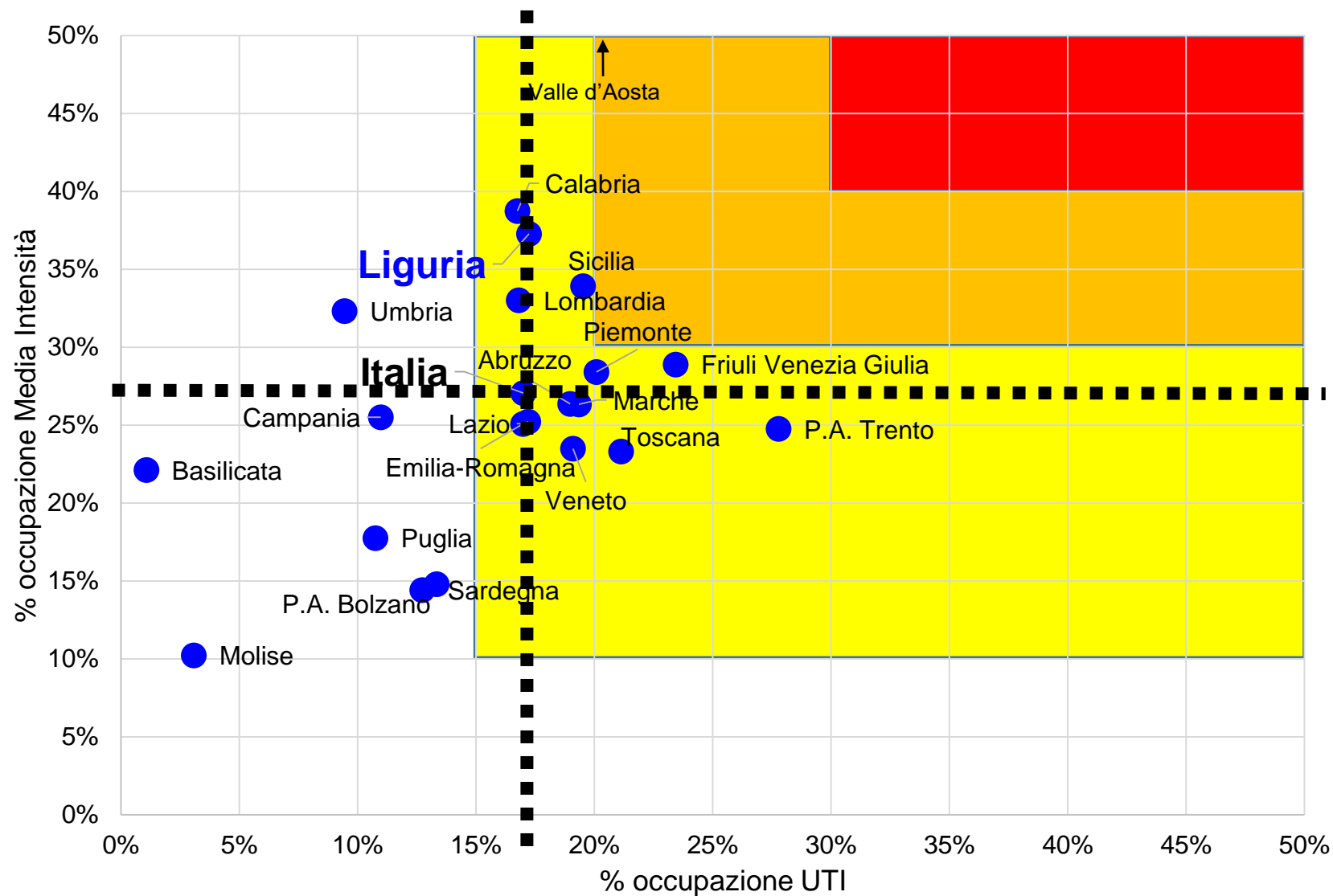

Andamento Vaccinazioni COVID (Liguria)

MEDIA GIORNALIERA DOSI REGISTRATE ULTIMI 7 GIORNI	14.874
MEDIA SU 6 GIORNI	17.354
DOSI REGISTRATE NELLE ULTIME 24H	18.596
TOT. DOSI ULTIMI 7 GG	104.121

Dato giornaliero

13/01/22
18.596 dosi di cui
15.246 dosi aggiuntive

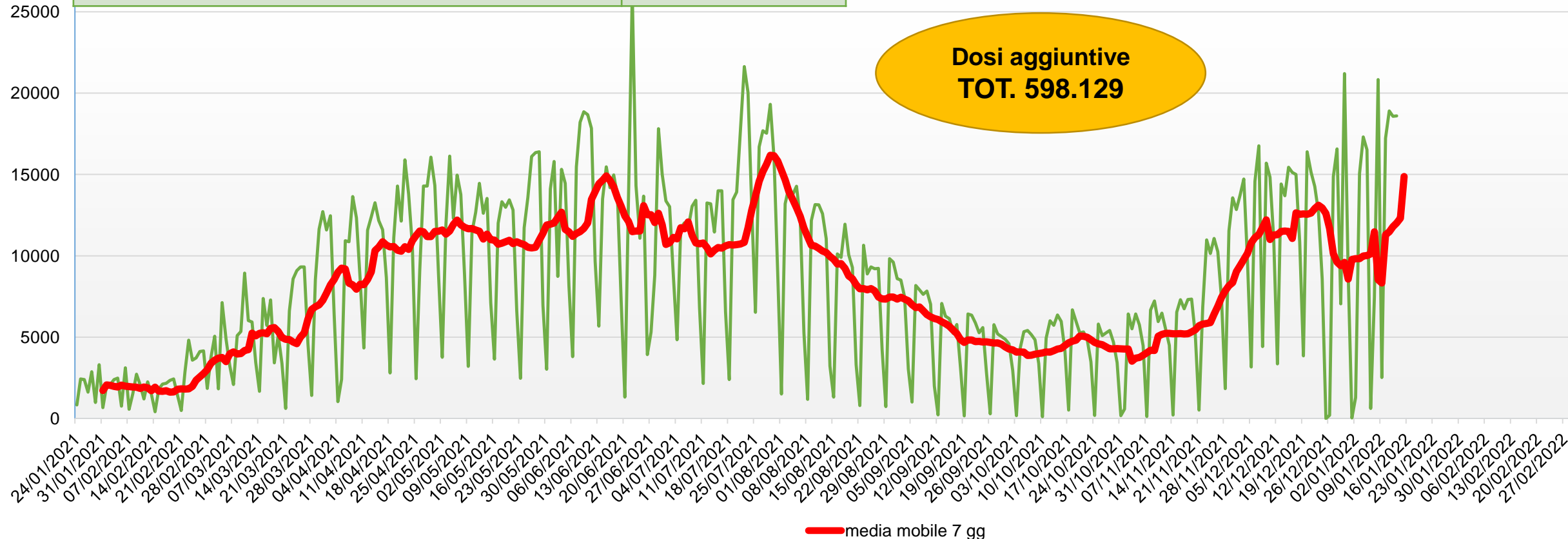

Fonte: Anagrafe Vaccinale Regionale (AVC), dati aggiornati al 13/01/22 h 23

“Copyright © 2020– A.Li.Sa. – vietata la copia, la riproduzione e la diffusione con ogni mezzo senza il consenso scritto dell’autore”.

Copertura vaccinale per fascia d'età

Fascia d'età	12-19 anni	20-29 anni	30-39 anni	40-49 anni	50-59 anni	60-69 anni	70-79 anni	≥80 anni	Popolaz. ≥12 anni	Popolaz. ≥16 anni	Popolaz. ≥50 anni
Dosi erogate											
Almeno una dose	86,6%	92,6%	87,5%	85,8%	88,6%	89,5%	86,0%	97,4%	89,1%	-	90,0%
Dosi Aggiuntive (Addizionali/ Booster) *	28,9%	54,5%	56,5%	58,4%	67,2%	70,1%	78,0%	79,4%	67,6%	64,2%	73,4%

* Percentuale calcolata sulla platea di coloro che possono ricevere la dose aggiuntiva a 120 gg dal completamento del ciclo primario (a partire dal 10/01/2022).
Le percentuali possono variare poiché nel tempo il numero di soggetti che possono ricevere dosi aggiuntive cresce in maniera non omogenea rispetto alle dosi erogate.

Nella popolazione non è stata valutata la variabile «vulnerabile» / «ultravulnerabile»

Fonte: Anagrafe Vaccinale Regionale (AVC), dati aggiornati al 13/01/2022 h 23

“Copyright © 2020– A.Li.Sa. – vietata la copia, la riproduzione e la diffusione con ogni mezzo senza il consenso scritto dell'autore”.